



ILE-Region Zwickauer Land

Schlussevaluierung ILE-Förderperiode 2007 – 2013

Anlagen

Inhalt

1.1	FRAGEBÖGEN	3
1.1.1	Fragebogen Projektträger	3
1.1.2	Fragebogen Prozessakteure	6
1.1.3	Fragebogen für die Öffentlichkeit	10
1.1.4	Fragebogen für die Öffentlichkeit, 2. Verkürzte Version	12
1.2	INDIKATOREN DER ZIELKONTROLLE	13
1.3	DETAILEDATEN REGIONALANALYSE.....	14
1.3.1	Bevölkerungsentwicklung	14
1.3.2	Bevölkerungsbewegung	14
1.3.3	Altersstruktur	15
1.3.4	Schulen und Schüler nach Schularten	16
1.3.5	Schulabschlüsse im Vergleich.....	16
1.3.6	Flächennutzung	17
1.3.7	Wohnungsbestand	18
1.3.8	Sozialversicherungspflichtig Beschäftigte und Pendler	18
1.3.9	Entwicklung der sozialversicherungspflichtig Beschäftigten.....	19
1.3.10	Arbeitslosigkeit.....	19
1.3.11	Übersicht der Frei- und Hallenbäder	20
1.3.12	Übersicht der Freizeiteinrichtungen	20
1.4	AUSGEWÄHLTE ERGEBNISSE DER FRAGEBOGENAKTION	21
1.5	ORGANISATIONSSTRUKTUR	22
1.6	PROJEKTAUSWAHL	23
1.6.1	Projektbewertungsbogen.....	23
1.6.2	Kriterienkatalog.....	25
1.6.3	Rankingliste	25

5. Wie gut fühlen Sie sich durch das Regionalmanagement zu folgenden Aspekten informiert? (Bewertung nach Schulnotensystem von 1 (sehr gut) bis 6 (mangelhaft))

	1	2	3	4	5	6
ILE-Förderprogramm	<input type="radio"/>	<input type="radio"/>	<input type="radio"/>	<input type="radio"/>	<input type="radio"/>	<input type="radio"/>
Weitere Förderprogramme	<input type="radio"/>	<input type="radio"/>	<input type="radio"/>	<input type="radio"/>	<input type="radio"/>	<input type="radio"/>
ILEK Zwickauer Land – Ziele und Handlungsfelder	<input type="radio"/>	<input type="radio"/>	<input type="radio"/>	<input type="radio"/>	<input type="radio"/>	<input type="radio"/>
Konkrete ILE-Projekte (Umsetzungsprojekte)	<input type="radio"/>	<input type="radio"/>	<input type="radio"/>	<input type="radio"/>	<input type="radio"/>	<input type="radio"/>
Aufgaben und Struktur der ILE-Akteursgruppe	<input type="radio"/>	<input type="radio"/>	<input type="radio"/>	<input type="radio"/>	<input type="radio"/>	<input type="radio"/>
Beteiligungsmöglichkeiten im ILE-Prozess	<input type="radio"/>	<input type="radio"/>	<input type="radio"/>	<input type="radio"/>	<input type="radio"/>	<input type="radio"/>
Erfolge der ILE-Aktivitäten	<input type="radio"/>	<input type="radio"/>	<input type="radio"/>	<input type="radio"/>	<input type="radio"/>	<input type="radio"/>

6. Welche weiteren Informationen wünschen Sie?

7. Welches Medium sollte für eine evtl. intensivere Informationsvermittlung genutzt werden? (Mehrfachnennungen möglich)

- | | |
|---|--|
| <input type="checkbox"/> Zeitung | <input type="checkbox"/> www.zukunftsregion-zwickau.de |
| <input type="checkbox"/> Lokalfernsehen | <input type="checkbox"/> Internetpräsentationen der Kommunen |
| <input type="checkbox"/> Infobroschüre | <input type="checkbox"/> Social Media (facebook, twitter, ...) |
| <input type="checkbox"/> Infoveranstaltung | |
| <input type="checkbox"/> Andere: <input type="text"/> | |

8. Welche Verbesserungsvorschläge für die Arbeit des Regionalmanagements haben Sie?

B – Projektumsetzung

9. Wie zufrieden sind Sie mit der zuständigen Bewilligungsstelle hinsichtlich folgender Aspekte? (Bewertung nach Schulnotensystem von 1 (sehr gut) bis 6 (mangelhaft))

	1	2	3	4	5	6
Beratung	<input type="radio"/>	<input type="radio"/>	<input type="radio"/>	<input type="radio"/>	<input type="radio"/>	<input type="radio"/>
Rechtzeitigkeit von Informationen	<input type="radio"/>	<input type="radio"/>	<input type="radio"/>	<input type="radio"/>	<input type="radio"/>	<input type="radio"/>
Qualität von Informationen	<input type="radio"/>	<input type="radio"/>	<input type="radio"/>	<input type="radio"/>	<input type="radio"/>	<input type="radio"/>
Sonstiges: <input type="text"/>	<input type="radio"/>	<input type="radio"/>	<input type="radio"/>	<input type="radio"/>	<input type="radio"/>	<input type="radio"/>

10. Inwieweit erschweren evtl. folgende Probleme die Projektumsetzung?

	sehr stark	stark	gering	gar nicht	weiß nicht
Die Zeit bis zur Bewilligung dauert zu lange	<input type="radio"/>	<input type="radio"/>	<input type="radio"/>	<input type="radio"/>	<input type="radio"/>
Enge Fristsetzung für die Umsetzung	<input type="radio"/>	<input type="radio"/>	<input type="radio"/>	<input type="radio"/>	<input type="radio"/>

Hoher Verwaltungsaufwand für Projektträger	<input type="radio"/>	<input type="radio"/>	<input type="radio"/>	<input type="radio"/>	<input type="radio"/>
Finanzierungsprobleme des Projektträgers	<input type="radio"/>	<input type="radio"/>	<input type="radio"/>	<input type="radio"/>	<input type="radio"/>
Sonstiges: <input type="text"/>	<input type="radio"/>	<input type="radio"/>	<input type="radio"/>	<input type="radio"/>	<input type="radio"/>

C – Anregungen für die neue Förderperiode ab 2014

11. Wo sehen Sie für die Region die größten Herausforderungen der Zukunft?

12. Mit welchen Ideen/Projektansätzen könnte man diesen Herausforderungen begegnen?

13. Würden Sie sich gern aktiv in den regionalen Entwicklungsprozess einbringen?

- ja
 vielleicht, dafür würde ich jedoch noch weitere Informationen benötigen
 nein (weiter mit 15.)

14. Falls Sie sich gern einbringen möchten bzw. noch Informationen benötigen geben Sie bitte an, wie wir mit Ihnen in Kontakt treten können.

15. Wenn nein, was würde Sie zur Mitarbeit motivieren?

Herzlichen Dank für Ihre Unterstützung!

Sofern Sie an der Verlosung teilnehmen wollen, geben Sie hier bitte Ihre Adresse an, damit wir Ihnen – im Falle des Gewinns – diesen zusenden können.

Name, Vorname:

Straße, Hausnummer:

PLZ, Ort:

Wir versichern Ihnen, dass alle Bestimmungen des Datenschutzes eingehalten werden und Ihre Kontaktdaten ausschließlich für die Gewinnzusendung verwendet werden. Die Auswertung der erhobenen Daten erfolgt anonym und nur zum Zweck der Evaluation.

1.1.2 Fragebogen Prozessakteure

Fragebogen „Evaluation ILE-Prozess im Zwickauer Land“ 2013

A – Prozessarbeit und -organisation

1. Wie schätzen Sie die Arbeit des Regionalmanagements im Zwickauer Land zu folgenden Aspekten ein?
(Bewertung nach Schulnotensystem von 1 (sehr gut) bis 6 (mangelhaft))

	1	2	3	4	5	6
Bearbeitung der Projektanfragen	<input type="radio"/>	<input type="radio"/>	<input type="radio"/>	<input type="radio"/>	<input type="radio"/>	<input type="radio"/>
Information und Beratung der Antragsteller	<input type="radio"/>	<input type="radio"/>	<input type="radio"/>	<input type="radio"/>	<input type="radio"/>	<input type="radio"/>
Aktivierungsarbeit, Mobilisierung von Eigeninitiative	<input type="radio"/>	<input type="radio"/>	<input type="radio"/>	<input type="radio"/>	<input type="radio"/>	<input type="radio"/>
Vernetzungsarbeit, Gewinnung von Partnern	<input type="radio"/>	<input type="radio"/>	<input type="radio"/>	<input type="radio"/>	<input type="radio"/>	<input type="radio"/>
Koordination der prozessinternen Arbeitsabläufe (u.a. Organisation der KK-Sitzungen)	<input type="radio"/>	<input type="radio"/>	<input type="radio"/>	<input type="radio"/>	<input type="radio"/>	<input type="radio"/>
Prozessinterne Kommunikation/ Informationsfluss	<input type="radio"/>	<input type="radio"/>	<input type="radio"/>	<input type="radio"/>	<input type="radio"/>	<input type="radio"/>
Öffentlichkeitsarbeit (Kommunikation nach außen)	<input type="radio"/>	<input type="radio"/>	<input type="radio"/>	<input type="radio"/>	<input type="radio"/>	<input type="radio"/>

2. Wie gut fühlen Sie sich durch das Regionalmanagement zu folgenden Punkten informiert?

	1	2	3	4	5	6
Aktuelles zum ILE-Förderprogramm	<input type="radio"/>	<input type="radio"/>	<input type="radio"/>	<input type="radio"/>	<input type="radio"/>	<input type="radio"/>
ILEK Zwickauer Land – Ziele und Handlungsfelder	<input type="radio"/>	<input type="radio"/>	<input type="radio"/>	<input type="radio"/>	<input type="radio"/>	<input type="radio"/>
Förderkriterien für ILE-Projekte	<input type="radio"/>	<input type="radio"/>	<input type="radio"/>	<input type="radio"/>	<input type="radio"/>	<input type="radio"/>
Bearbeitungsstand der ILE-Projekte	<input type="radio"/>	<input type="radio"/>	<input type="radio"/>	<input type="radio"/>	<input type="radio"/>	<input type="radio"/>
Weitere Förderprogramme	<input type="radio"/>	<input type="radio"/>	<input type="radio"/>	<input type="radio"/>	<input type="radio"/>	<input type="radio"/>
Ergebnisse der Netzwerkarbeit	<input type="radio"/>	<input type="radio"/>	<input type="radio"/>	<input type="radio"/>	<input type="radio"/>	<input type="radio"/>

3. Wie zufrieden sind Sie mit der Arbeit des Koordinierungskreises zu folgenden Aspekten?

	1	2	3	4	5	6
Ablauf von Entscheidungsprozessen	<input type="radio"/>	<input type="radio"/>	<input type="radio"/>	<input type="radio"/>	<input type="radio"/>	<input type="radio"/>
Ergebnisorientierung der Sitzungen	<input type="radio"/>	<input type="radio"/>	<input type="radio"/>	<input type="radio"/>	<input type="radio"/>	<input type="radio"/>
Problemlösungskompetenz	<input type="radio"/>	<input type="radio"/>	<input type="radio"/>	<input type="radio"/>	<input type="radio"/>	<input type="radio"/>
Fokus auf Gesamtregion	<input type="radio"/>	<input type="radio"/>	<input type="radio"/>	<input type="radio"/>	<input type="radio"/>	<input type="radio"/>

4. Inwieweit werden die Mitglieder des Koordinierungskreises an folgenden Entscheidungsabläufen beteiligt?

	trifft zu	trifft z.T. zu	trifft nicht zu	weiß nicht
Entscheidung über einzelne Projekte	<input type="radio"/>	<input type="radio"/>	<input type="radio"/>	<input type="radio"/>
Diskussion der Ergebnisse	<input type="radio"/>	<input type="radio"/>	<input type="radio"/>	<input type="radio"/>
Weiterentwicklung der Strategie / Entwicklungskonzept	<input type="radio"/>	<input type="radio"/>	<input type="radio"/>	<input type="radio"/>

5. Sind alle für die Umsetzung des ILEK wichtigen Akteure im Koordinierungskreis beteiligt?

- ja
 nein, wünschenswert wäre die Einbindung von Akteuren aus den Bereichen:

6. Inwieweit sind nachfolgende Aussagen zur Projektauswahl zutreffend?

	trifft zu	trifft z.T. zu	trifft nicht zu	weiß nicht
Die Kriterien zur Projektauswahl (Projektbewertungsbogen) sind eine sinnvolle Entscheidungshilfe.	<input type="radio"/>	<input type="radio"/>	<input type="radio"/>	<input type="radio"/>
Die Kriterien werden konsequent angewandt.	<input type="radio"/>	<input type="radio"/>	<input type="radio"/>	<input type="radio"/>
Ich bin mit dem Verfahren zufrieden.	<input type="radio"/>	<input type="radio"/>	<input type="radio"/>	<input type="radio"/>
Die bisher ausgewählten Projekte treffen den regionalen Bedarf.	<input type="radio"/>	<input type="radio"/>	<input type="radio"/>	<input type="radio"/>
Es wurden auch Projekte ausgewählt, die nicht so gut zum Entwicklungskonzept passen.	<input type="radio"/>	<input type="radio"/>	<input type="radio"/>	<input type="radio"/>

7. Inwieweit erschweren folgende Probleme die Umsetzung von Projekten in der Region?

	sehr stark	stark	gering	gar nicht	weiß nicht
Keine passenden Förderprogramme für Projektideen	<input type="radio"/>	<input type="radio"/>	<input type="radio"/>	<input type="radio"/>	<input type="radio"/>
Die Fördertatbestände der RL-ILE reichen nicht aus, um Projekte des ILEK zu realisieren	<input type="radio"/>	<input type="radio"/>	<input type="radio"/>	<input type="radio"/>	<input type="radio"/>
Die Zeit bis zur Bewilligung dauert zu lange	<input type="radio"/>	<input type="radio"/>	<input type="radio"/>	<input type="radio"/>	<input type="radio"/>
Enge Fristsetzung für die Umsetzung	<input type="radio"/>	<input type="radio"/>	<input type="radio"/>	<input type="radio"/>	<input type="radio"/>
Hoher Verwaltungsaufwand für Projektträger	<input type="radio"/>	<input type="radio"/>	<input type="radio"/>	<input type="radio"/>	<input type="radio"/>
Finanzierungsprobleme potenzieller Antragsteller	<input type="radio"/>	<input type="radio"/>	<input type="radio"/>	<input type="radio"/>	<input type="radio"/>
Sonstiges: <input type="text"/>	<input type="radio"/>	<input type="radio"/>	<input type="radio"/>	<input type="radio"/>	<input type="radio"/>

8. Welche Anregungen zur Verbesserung der Prozessorganisation bzw. der Zusammenarbeit der Prozessakteure bei der ILE-Abwicklung haben Sie?

B –Wirkung des ILE-Prozesses**9. Was sind für Sie die wichtigsten Wirkungen des ILE-Prozesses? Was wäre aus Ihrer Sicht ohne das ILE-Förderprogramm nicht zustande gekommen?**

10. Wie schätzen Sie die Wirkung der ILE-Projekte/ des ILE-Prozesses in der Region hinsichtlich folgender Aspekte ein?

	stark verbessert	etwas verbessert	unverändert	etwas verschlechtert	stark verschlechtert
Bewusstsein für Stärken und Besonderheiten der Region	<input type="radio"/>	<input type="radio"/>	<input type="radio"/>	<input type="radio"/>	<input type="radio"/>
Mobilisierung zusätzlicher endogener Potenziale (<input type="radio"/>	<input type="radio"/>	<input type="radio"/>	<input type="radio"/>	<input type="radio"/>
Entstehung von Impulsen zur wirtschaftlichen Entwicklung der Region	<input type="radio"/>	<input type="radio"/>	<input type="radio"/>	<input type="radio"/>	<input type="radio"/>
Lebensqualität	<input type="radio"/>	<input type="radio"/>	<input type="radio"/>	<input type="radio"/>	<input type="radio"/>
Möglichkeit der Umsetzung innovativer Ideen	<input type="radio"/>	<input type="radio"/>	<input type="radio"/>	<input type="radio"/>	<input type="radio"/>
Eigeninitiative bei lokalen Akteuren	<input type="radio"/>	<input type="radio"/>	<input type="radio"/>	<input type="radio"/>	<input type="radio"/>
Zusammenarbeit unterschiedlicher Themenbereiche	<input type="radio"/>	<input type="radio"/>	<input type="radio"/>	<input type="radio"/>	<input type="radio"/>
Kooperation zwischen öffentlichen und privaten Akteuren	<input type="radio"/>	<input type="radio"/>	<input type="radio"/>	<input type="radio"/>	<input type="radio"/>
Zusammenarbeit über kommunale Grenzen hinweg	<input type="radio"/>	<input type="radio"/>	<input type="radio"/>	<input type="radio"/>	<input type="radio"/>
Synergieeffekte durch Vernetzung	<input type="radio"/>	<input type="radio"/>	<input type="radio"/>	<input type="radio"/>	<input type="radio"/>
Bekanntheit initiiertes Projekte in der Öffentlichkeit	<input type="radio"/>	<input type="radio"/>	<input type="radio"/>	<input type="radio"/>	<input type="radio"/>

11. Wie zufrieden sind Sie insgesamt mit dem ILE-Prozess in der Region Zwickauer Land?

- sehr zufrieden
 zufrieden
 eher unzufrieden
 gar nicht zufrieden

C – Anregungen für die neue Förderperiode ab 2014

12. Wo sehen Sie für die Region Zwickauer Land die größten Herausforderungen der Zukunft?

--

13. Wie wichtig schätzen Sie die aktuellen Handlungsfelder des ILEK für die weitere Entwicklung der Region ein?

	sehr wichtig	wichtig	weniger wichtig	unwichtig	weiß nicht
HF 1: Regionale Stoff- und Wertschöpfungskreisläufe	<input type="radio"/>	<input type="radio"/>	<input type="radio"/>	<input type="radio"/>	<input type="radio"/>
HF 2: Regionales Flächenmanagement für Handwerk, Gewerbe und Landwirtschaft sowie Wohnstandorte	<input type="radio"/>	<input type="radio"/>	<input type="radio"/>	<input type="radio"/>	<input type="radio"/>
HF 3: Inwertsetzung von Kulturlandschaft durch Renaturierung und Instandsetzung, Umweltbildung und Vernetzung	<input type="radio"/>	<input type="radio"/>	<input type="radio"/>	<input type="radio"/>	<input type="radio"/>
HF 4: Einstellung der Region auf die veränderte demografische Situation im wirtschaftlichen/sozialen Bereich	<input type="radio"/>	<input type="radio"/>	<input type="radio"/>	<input type="radio"/>	<input type="radio"/>

HF 5: Infrastrukturanpassung zur Daseinsvorsorge, insbesondere zur Sicherung von Ver-/ Entsorgung sowie Mobilität der Bevölkerung	<input type="radio"/>	<input type="radio"/>	<input type="radio"/>	<input type="radio"/>	<input type="radio"/>
HF 6: Aktive Freizeit-, Bildungs- und Erholungsangebote in landschaftlich attraktiven Räumen sowie kultur- und technikgeschichtlich bedeutsamen Einrichtungen	<input type="radio"/>	<input type="radio"/>	<input type="radio"/>	<input type="radio"/>	<input type="radio"/>

14. Sind die o.g. Handlungsfelder ausreichend, um den Herausforderungen der Zukunft im Zwickauer Land zu begegnen?

ja nein

15. Wenn nein, welche Themen sollten zusätzlich berücksichtigt werden?

16. Welche Ziele bzw. Maßnahmen müssten noch formuliert werden?

17. Welche Akteure sollten noch angesprochen werden?

18. Wie wichtig ist für die Entwicklung der Region Zwickauer Land die gebietsübergreifende und/ oder transnationale Kooperation?

- sehr wichtig
 wichtig
 weniger wichtig
 unwichtig
 weiß nicht

D – Angaben zur Person

19. In welchem Gremium sind Sie in der ILE-Region Zwickauer Land aktiv? (Mehrfachnennungen möglich)

- Verein „Zukunftsregion Zwickau e.V.“ Koordinierungskreis
 Bewilligungsbehörde Sonstiges:

20. In welcher Funktion sind Sie in den ILE-Prozess im Zwickauer Land eingebunden? (Mehrfachnennungen möglich)

- Verwaltung (Kommune, Land) Wirtschaft (Unternehmen, Verband, etc.)
 Bürgermeister Verein
 Politisches Gremium Privatperson
 Sonstiges:

21. Seit wann engagieren Sie sich im ILE-Prozess?

- seit dieser Förderperiode bereits in der vorherigen Förderperiode

Herzlichen Dank für Ihre Unterstützung!

1.1.3 Fragebogen für die Öffentlichkeit

Fragebogen „Evaluation ILE-Prozess im Zwickauer Land“ 2013

A – Bekanntheit der ILE-Aktivitäten

1. Haben Sie schon mal von der „Integrierten Ländlichen Entwicklung (ILE) in der Region Zwickauer Land“ gehört?

- ja nein (weiter mit 7.)

2. Wenn ja, wie gut fühlen Sie sich hinsichtlich der unten genannten Punkte informiert?

	1 (sehr gut)	2	3	4	5	6 (mangelhaft)
ILE-Förderprogramm	<input type="checkbox"/>	<input type="checkbox"/>	<input type="checkbox"/>	<input type="checkbox"/>	<input type="checkbox"/>	<input type="checkbox"/>
ILEK Zwickauer Land – Ziele und Handlungsfelder	<input type="checkbox"/>	<input type="checkbox"/>	<input type="checkbox"/>	<input type="checkbox"/>	<input type="checkbox"/>	<input type="checkbox"/>
Konkrete ILE-Projekte	<input type="checkbox"/>	<input type="checkbox"/>	<input type="checkbox"/>	<input type="checkbox"/>	<input type="checkbox"/>	<input type="checkbox"/>
Aufgaben und Struktur der ILE-Akteursgruppe	<input type="checkbox"/>	<input type="checkbox"/>	<input type="checkbox"/>	<input type="checkbox"/>	<input type="checkbox"/>	<input type="checkbox"/>
Beteiligungsmöglichkeiten im ILE-Prozess	<input type="checkbox"/>	<input type="checkbox"/>	<input type="checkbox"/>	<input type="checkbox"/>	<input type="checkbox"/>	<input type="checkbox"/>
Erfolge der ILE-Aktivitäten	<input type="checkbox"/>	<input type="checkbox"/>	<input type="checkbox"/>	<input type="checkbox"/>	<input type="checkbox"/>	<input type="checkbox"/>

3. Kennen Sie konkrete ILE-Projekte bzw. Ergebnisse des ILE-Prozesses?

- nein ja, und zwar

4. Woher stammen Ihre Informationen zu den ILE-Aktivitäten? (Mehrfachnennungen möglich)

- Zeitung Infoveranstaltung
 Infobroschüre Kommune / Bürgermeister
 Internet Empfehlung von Freunden/Bekanntem
 Ich bin aktiv in den Prozess eingebunden, und zwar als

Sonstiges:

5. Welches Medium sollte für eine evtl. intensivere Informationsvermittlung genutzt werden? (Mehrfachnennungen möglich)

- Zeitung www.zukunftsregion-zwickau.de
 Infobroschüre Internetpräsentationen der Kommunen
 Lokalfernsehen Social media (facebook, twitter, ...)
 Infoveranstaltung
 Sonstige:

6. Haben Sie weitere Anregungen für die Gestaltung des weiteren Entwicklungsprozesses?

B – Region Zwickauer Land (entspricht Altlandkreis und ländliche Ortsteile der Stadt Zwickau)

7. Was verbinden Sie mit der Region Zwickauer Land? Bitte nennen Sie Schlagworte, die die Region unverwechselbar beschreiben.

8. Was würden Sie als Stärken bzw. Potenziale der Region Zwickauer Land bezeichnen?

9. Und was sind aus Ihrer Sicht Schwächen bzw. Defizite?

10. Wo sehen Sie für die Region Zwickauer Land die größten Herausforderungen der Zukunft?

11. Wo sehen Sie Ansatzpunkte, den Herausforderungen zu begegnen?

12. Würden Sie sich gern aktiv in regionalen Entwicklungsprozess einbringen?

- ja
 vielleicht, dafür benötige ich jedoch noch weitere Informationen
 nein (weiter mit 14.)

13. Falls Sie sich gern einbringen möchten bzw. noch Informationen benötigen geben Sie bitte an, wie wir mit Ihnen in Kontakt treten können.

14. Wenn nein, was würde Sie zur Mitarbeit motivieren?

C – Angaben zur Person

15. Ihr Alter: unter 20 Jahre 20 bis 39 Jahre 40 bis 59 Jahre 60 Jahre und älter

16. Ihr Geschlecht: männlich weiblich

17. Welche Tätigkeit über Sie derzeit aus?

- Vollzeit erwerbstätig Teilzeit erwerbstätig arbeitslos/arbeitssuchend
 selbstständig in Ausbildung/Schule/Studium Hausfrau/Hausmann/Erziehungsurlaub
 RentnerIn/Vorruhestand
 Sonstiges:

Herzlichen Dank für Ihre Unterstützung!

Sofern Sie an der Verlosung teilnehmen wollen, geben Sie hier bitte Ihre Adresse an, damit wir Ihnen – im Falle des Gewinns – diesen zusenden können.

Name, Vorname:

Straße, Hausnummer:

PLZ, Ort:

Wir versichern Ihnen, dass alle Bestimmungen des Datenschutzes eingehalten werden und Ihre Kontaktdaten ausschließlich für die Gewinnzusendung verwendet werden. Die Auswertung der erhobenen Daten erfolgt anonym und nur zum Zweck der Evaluation.

1.1.4 Fragebogen für die Öffentlichkeit, 2. Verkürzte Version

Fragebogen zu Ihrer „Zwickauer Region“!

In diesem Jahr endet die aktuelle EU-Förderperiode zur Unterstützung von Projekten und Kooperationen der integrierten ländlichen Entwicklung, kurz ILE, im Zeitraum von 2007 bis 2013. Möchten Sie uns helfen, den bisherigen Prozess zu bewerten und zukünftig die Region Zwickau noch attraktiver zu gestalten? Dann bedanken wir uns bei Ihnen für Ihre Meinung mit einem kleinen Produkt aus der Region!

1. Kennen Sie die Förderung Integrierte Ländliche Entwicklung (ILE)?

Ja Nein

2. Kennen Sie umgesetzte Projekte der ILE – Förderung?

Ja Nein (weiter mit Frage 4)

3. Sind Sie interessiert an einer ILE-Förderung?

Ja Nein

4. Welches Medium würden Sie für eine weitere Informationsvermittlung bzgl. des regionalen Entwicklungsprozesses vorziehen?

Zeitung Infobroschüren
 Regionales Fernsehen Soziale Netzwerke
 Internetseiten Kommunen Informationsveranstaltungen
 Sonstiges _____

5. Was verbinden Sie mit Ihrer Heimat? Was ist Ihnen wichtig?

Kulturveranstaltungen/Tourismus Landschaft
 VW- Werk/August-Horch Wirtschaftskraft
 Robert-Schumann Infrastruktur
 Sonstiges _____

6. Was sind für Sie die Stärken und Potentiale der Region?

Tradition Autobahnanbindung
 Automobilbranche Westsächsische Hochschule
 Landschaft Kultur/Robert-Schumann
 Sonstiges _____

7. Was sind die Schwächen und Defizite der Region Zwickau?

Demografischer Wandel Technische Infrastruktur (Straßenbau)
 Arbeitsmarkt Kulturelle Angebote
 Versorgung Familienfreundlichkeit
 Sonstiges _____

8. Haben Sie weitere Anregungen für die Gestaltung des regionalen Entwicklungsprozesses?

9. Angaben zur Person

Alter 20-39 Jahre 40-59 Jahre 60 Jahre und Älter
Tätigkeit Vollzeit Teilzeit Selbstständig
 Arbeitssuchend Ausbildung Student

Herzlichen Dank für Ihre Unterstützung!

Möchten Sie sich in den Prozess mit einbringen? Wenn ja, geben Sie bitte Ihren Namen und Ihre Adresse an:

1.2 Indikatoren der Zielkontrolle

Leitlinie Vernetzung:	<ul style="list-style-type: none"> ❖ Innovationspotenzial (neuer Weg beschritten, neue Handlungsmöglichkeiten ausgelotet) ❖ Modellhaftigkeit (Modell für andere Projekte/ Regionen) ❖ Netzwerke/ Kooperationen (Vernetzung von Akteuren, Kommunen, Projekten) ❖ Regionale Identität (Beitrag zur Stärkung reg. Identität, Bewahrung reg. Traditionen)
Leitlinie Wirtschaft:	<ul style="list-style-type: none"> ❖ Regionale Wertschöpfung (Beitrag zur Erhöhung der reg. Wertschöpfung) ❖ Arbeitsplatzwirkung (nachhaltige Arbeitsplatzschaffung bzw. -sicherung) ❖ Standortfaktoren (Ausbau Infrastruktur für Wirtschaft und Verbesserung Lebensqualität) ❖ ÖPNV (Attraktivitätssteigerung)
Leitlinie Umwelt:	<ul style="list-style-type: none"> ❖ Naturräumliche Relevanz (Erhalt bzw. nachhaltige Gestaltung von Natur und Landschaft) ❖ Ressourcenrelevanz (Verringerung Ressourcen-verbrauch/ Umweltbelastungen, Förderung erneuerbarer Energien) ❖ Ortsbild (Beitrag zur Verschönerung Ortsbild)
Leitlinie Soziales:	<ul style="list-style-type: none"> ❖ Relevanz für bestimmte soz. Gruppen (Kinder/Jugendliche, Ältere, Behinderte, Frauen/Männer) ❖ Demografie (positive Wirkungen auf Folgen der demografische Entwicklung, Beitrag zu mehr Familienfreundlichkeit) ❖ Bürgerschaftliches Engagement (Unterstützung von Engagement/ Aktivitäten der Bürger) ❖ Gesundheitswesen (Beitrag zu gesundheitsfördernden Lebensbedingungen, effektives Gesundheitswesen) ❖ Kulturelle Relevanz (Erhalt/Stärkung kultureller Potenziale) ❖ Freizeit/Tourismus (Erhöhung Freizeitwert/tour. Attraktivität)

1.3 Detaildaten Regionalanalyse

1.3.1 Bevölkerungsentwicklung

Kommune	Fläche in km ²	EW je km ²	Bevölkerungsstand		Bevölkerungsentwicklung	
	31.12.2012	31.12.2012	31.12.2005	31.12.2012	2005-2012	
	absolut	absolut	absolut	absolut	absolut	Anteil
Wilkau-Haßlau	12,71	818	11.794	10.397	-1.397	-11,8%
Wildenfels	20,67	185	4.003	3.830	-173	-4,3%
Werdau	65,59	325	24.290	21.338	-2.952	-12,2%
Reinsdorf	21,17	372	8.649	7.866	-783	-9,1%
Neukirchen/Pleiße	16,85	243	4.413	4.094	-319	-7,2%
Mülsen	49,65	236	12.489	11.701	-788	-6,3%
Lichtentanne	27,33	243	7.098	6.632	-466	-6,6%
Langenweißbach	22,68	114	2.861	2.580	-281	-9,8%
Langenbernsdorf	36,37	101	3.992	3.665	-327	-8,2%
Kirchberg, Stadt	39,58	215	9.401	8.516	-885	-9,4%
Hirschfeld	19,06	63	1.275	1.203	-72	-5,6%
Hartmannsdorf b. Kirchberg	27,12	52	1.470	1.404	-66	-4,5%
Hartenstein	36,72	128	5.056	4.717	-339	-6,7%
Fraureuth	22,59	233	5.775	5.260	-515	-8,9%
Dennheritz	13,35	103	1.464	1.372	-92	-6,3%
Crinitzberg	18,82	108	2.294	2.039	-255	-11,1%
Crimmitschau	61,04	321	22.306	19.622	-2.684	-12,0%
Zwickauer Land (ohne Zwickau)	511,3	227	128.630	116.236	-12.394	-9,6%
<i>Zwickau</i>	<i>102,55</i>	<i>899</i>	<i>97.832</i>	<i>92.227</i>	<i>-5.605</i>	<i>-5,7%</i>

Quelle: Angaben des Statistischen Landesamtes des Freistaats Sachsen

1.3.2 Bevölkerungsbewegung

Kommune	Saldo Lebendgeborene/Gestorbene je 1.000 EW					Saldo Zuzüge / Fortzüge je 1.000 EW				
	1990	1995	2000	2005	2012	1990	1995	2000	2005	2012
Wilkau-Haßlau	-9,2	-7,2	-5,8	-6,7	-7,6	24,8	17,2	-7,1	-2,6	-8,8
Wildenfels	-14,9	-7,0	-4,8	-3,5	-7,0	-20,9	17,1	-10,6	1,0	-0,3
Werdau	-8,6	-9,4	-4,8	-5,1	-9,2	-35,9	16,0	-13,1	-5,9	-4,8
Reinsdorf	-7,5	-8,8	-3,8	-2,5	-5,1	-22,3	23,6	-3,0	-14,7	-7,9
Neukirchen/Pleiße	-6,2	-7,2	-2,4	-0,5	-4,1	-17,7	25,0	9,7	-10,5	-7,6
Mülsen	-4,6	-9,0	-3,8	-5,1	-4,1	-14,6	9,0	-3,3	-4,3	-8,3
Lichtentanne	-7,7	-7,2	-10,8	-12,4	-12,2	-24,2	20,3	24,7	2,0	6,0
Langenweißbach	-1,6	-6,0	2,3	-2,8	-0,7	-21,5	8,4	0,3	0,3	-8,2
Langenbernsdorf	-6,7	-8,3	-6,6	-3,5	-2,9	-15,5	27,0	-1,5	0,8	-12,9
Kirchberg, Stadt	-11,3	-14,1	-10,0	-9,2	-15,1	-25,7	7,6	-11,6	-4,3	-5,9
Hirschfeld	-9,7	-5,2	-2,3	-5,5	-1,7	-17,1	14,5	-0,8	-10,9	-11,5
Hartmannsdorf b. Kirchberg	3,1	-3,6	-3,4	-2,0	1,4	-6,9	17,8	0,0	0,0	-11,8
Hartenstein	-2,0	-3,9	-7,6	-5,1	-4,3	-12,1	9,6	-1,3	-1,4	-7,6
Fraureuth	-4,1	-6,7	-4,3	-3,8	-3,4	-31,9	8,7	3,7	-7,0	-12,4

Kommune	Saldo Lebendgeborene/Gestorbene je 1.000 EW					Saldo Zuzüge / Fortzüge je 1.000 EW				
	1990	1995	2000	2005	2012	1990	1995	2000	2005	2012
Dennheritz	-7,2	-4,7	-2,0	-2,7	-1,4	-32,9	13,6	8,9	3,4	2,9
Crinitzberg	-3,2	-6,4	-7,9	-4,8	-8,2	-6,7	41,7	-16,1	-16,7	-4,1
Crimmitschau	-7,6	-10,0	-6,8	-5,2	-9,7	-20,3	8,2	-4,5	-4,7	-8,0
Zwickauer Land (ohne Zwickau)	-7,5	-8,7	-5,7	-5,4	-7,6					

Quelle: Angaben des Statistischen Landesamtes des Freistaats Sachsen

1.3.3 Altersstruktur

2011							
Kommune	gesamt	< 15 Jahre		15 - 65 Jahre		> 65 Jahre	
	absolut	absolut	Anteil	absolut	Anteil	absolut	Anteil
Wilkau-Haßlau	10.774	1.139	10,6%	6.499	60,3%	3.136	29,1%
Wildenfels	3.843	449	11,7%	2.440	63,5%	954	24,8%
Werdau	22.303	2.440	10,9%	13.845	62,1%	6.018	27,0%
Reinsdorf	8.056	955	11,9%	5.170	64,2%	1.931	24,0%
Neukirchen/Pleiße	4.168	508	12,2%	2.695	64,7%	965	23,2%
Mülsen	11.830	1.373	11,6%	7.580	64,1%	2.877	24,3%
Lichtentanne	6.719	750	11,2%	4.165	62,0%	1.804	26,8%
Langenweißbach	2.673	318	11,9%	1.747	65,4%	608	22,7%
Langenbernsdorf	3.753	468	12,5%	2.429	64,7%	856	22,8%
Kirchberg, Stadt	8.617	928	10,8%	5.488	63,7%	2.201	25,5%
Hirschfeld	1.208	137	11,3%	791	65,5%	280	23,2%
Hartmannsdorf b. Kirchberg	1.426	219	15,4%	934	65,5%	273	19,1%
Hartenstein	4.831	633	13,1%	3.031	62,7%	1.167	24,2%
Fraureuth	5.327	569	10,7%	3.293	61,8%	1.465	27,5%
Dennheritz	1.400	144	10,3%	985	70,4%	271	19,4%
Crinitzberg	2.174	239	11,0%	1.384	63,7%	551	25,3%
Crimmitschau	20.535	2.307	11,2%	12.846	62,6%	5.382	26,2%
Zwickauer Land (ohne Zwickau)	119.637	13.576	11,3%	75.322	63,0%	30.739	25,7%
<i>Zwickau</i>	93.128	9.665	10,4%	58.709	63,0%	24.754	26,6%

Quelle: Angaben des Statistischen Landesamtes des Freistaats Sachsen

1.3.4 Schulen und Schüler nach Schularten

Schuljahr 2011/12										
Kommunen	Grundschulen		Mittelschulen		Gymnasien		Förderschulen		Berufsbild. Schulen	
	Anzahl	Schüler	Anzahl	Schüler	Anzahl	Schüler	Anzahl	Schüler	Anzahl	Schüler
Wilkau-Haßlau	3	410	1	352	1	589	0	0	1	560
Wildenfels	1	167	0	0	0	0	0	0	1	223
Werdau	3	575	2	537	1	506	1	58	3	1.589
Reinsdorf	1	234	1	115	1	86	0	0	0	0
Neukirchen/Pleiße	1	159	1	152	0	0	0	0	0	0
Mülsen	3	359	1	301	0	0	1	74	0	0
Lichtentanne	1	171	1	326	0	0	0	0	0	0
Langenweißbach	1	72	0	0	0	0	0	0	0	0
Langenbernsdorf	1	98	0	0	0	0	0	0	0	0
Kirchberg, Stadt	1	200	1	289	1	667	1	160	0	0
Hirschfeld	1	87	0	0	0	0	1	61	0	0
Hartmannsdorf b. Kirchberg	1	67	0	0	0	0	0	0	0	0
Hartenstein	1	87	1	395	0	0	0	0	0	0
Fraureuth	1	164	0	0	0	0	0	0	0	0
Dennheritz	0	0	0	0	0	0	0	0	0	0
Crinitzberg	1	102	0	0	0	0	0	0	0	0
Crimmitschau	3	590	2	495	1	618	1	149	0	0
Zwickauer Land (ohne Zwickau)	24	3.542	11	2.962	5	2.466	5	502	5	2.372

Quelle: Angaben des Statistischen Landesamtes des Freistaats Sachsen

1.3.5 Schulabschlüsse im Vergleich

Abschlüsse im Zwickauer Land im Vergleich (ohne Zwickau)									
	insgesamt	ohne Hauptschulabschluss		mit Hauptschulabschluss		mit Realschulabschluss		mit allgemeiner Hochschulreife	
	absolut	absolut	Anteil	absolut	Anteil	absolut	Anteil	absolut	Anteil
Schuljahr 2005/06	1.358	107	7,9%	119	8,8%	774	57,0%	358	26,4%
Schuljahr 2011/12	677	71	10,5%	51	7,5%	358	52,9%	197	29,1%
Entwicklung von 2005/06 bis 2011/12	-50,1%		-33,6%		-57,1%		-53,7%		-45,0%

Quelle: Angaben des Statistischen Landesamtes des Freistaats Sachsen

1.3.6 Flächennutzung

Kommunen	Bodenfläche insgesamt in ha		darunter											
			Erholungsfläche		Landwirtschaftsfläche		Waldfläche		Wasserfläche		Flächen anderer Nutzung ohne Friedhof		Siedlungs- und Verkehrsfläche	
	2008	2012	2008	2012	2008	2012	2008	2012	2008	2012	2008	2012	2008	2012
Wilkau-Haßlau	1.271	1.271	20	21	687	682	167	168	26	26	16	16	376	380
Wildenfels	2.067	2.067	17	19	1.560	1.550	170	169	24	24	34	34	273	281
Werdau	6.559	6.559	55	60	3.075	3.029	2.440	2.441	63	63	31	31	940	987
Reinsdorf	2.117	2.117	22	26	1.571	1.546	116	116	7	7	45	45	368	391
Neukirchen/ Pleiße	1.685	1.685	12	15	1.294	1.278	124	126	13	13	14	15	239	253
Mülsen	4.965	4.965	18	21	3.750	3.726	565	567	43	43	100	99	505	513
Lichtentanne	2.733	2.733	16	22	1.987	1.951	373	376	16	16	8	9	349	380
Langenweiß- bach	2.268	2.268	10	10	1.367	1.356	633	634	31	31	35	35	202	212
Langenberns- dorf	3.637	3.637	22	22	2.698	2.693	588	588	40	40	12	12	299	304
Kirchberg, Stadt	3.958	3.958	31	33	2.679	2.671	715	713	61	61	88	87	401	411
Hirschfeld	1.906	1.906	17	17	1.123	1.096	529	530	39	41	22	26	191	213
Hartmannsdorf b. Kirchberg	2.713	2.712	8	9	684	683	1.797	1.791	30	30	21	21	148	154
Hartenstein	3.672	3.672	21	22	1.984	1.976	1.258	1.264	33	33	47	47	345	348
Fraureuth	2.259	2.259	18	23	1.835	1.821	115	114	7	7	8	7	292	307
Dennheritz	1.335	1.335	15	16	1.013	1.006	137	138	3	3	6	6	171	178
Crinitzberg	1.882	1.882	4	7	1.246	1.239	437	436	13	13	43	43	132	138
Crimmitschau	6.104	6.104	90	104	4.688	4.639	440	446	38	39	21	30	890	923
Zwickauer Land (ohne Zwickau)	51.131	51.130	396	447	33.241	32.942	10.604	10.617	487	490	551	563	6.121	6.373
<i>Zwickau</i>	<i>10.254</i>	<i>10.255</i>	<i>233</i>	<i>266</i>	<i>4.751</i>	<i>4.667</i>	<i>1.075</i>	<i>1.082</i>	<i>109</i>	<i>111</i>	<i>421</i>	<i>397</i>	<i>3.760</i>	<i>3.912</i>

Quelle: Angaben des Statistischen Landesamtes des Freistaats Sachsen

1.3.7 Wohnungsbestand

Kommune	Wohnfläche (100m ²)			Wohnungen		
	2005	2011	2005-2011	2005	2011	2005-2011
	absolut	absolut	Anteil	absolut	absolut	Anteil
Wilkau-Haßlau	4.650	4.687	0,8%	7.088	7.109	0,3%
Wildenfels	1.561	1.603	2,7%	2.094	2.131	1,8%
Werdau	9.671	9.717	0,5%	14.559	14.452	-0,7%
Reinsdorf	3.284	3.322	1,2%	4.593	4.601	0,2%
Neukirchen/Pleiße	1.586	1.615	1,8%	2.194	2.217	1,0%
Mülsen	4.702	4.810	2,3%	6.405	6.489	1,3%
Lichtentanne	2.717	2.796	2,9%	3.600	3.657	1,6%
Langenweißbach	1.085	1.096	1,0%	1.448	1.451	0,2%
Langenbernsdorf	1.526	1.569	2,8%	1.752	1.781	1,7%
Kirchberg, Stadt	3.429	3.488	1,7%	4.974	5.028	1,1%
Hirschfeld	476	489	2,7%	614	623	1,5%
Hartmannsdorf b. Kirchberg	505	518	2,6%	665	676	1,7%
Hartenstein	1.699	1.767	4,0%	2.314	2.362	2,1%
Fraureuth	2.218	2.275	2,6%	3.098	3.149	1,6%
Dennheritz	565	582	3,0%	714	729	2,1%
Crinitzberg	747	759	1,6%	1.013	1.020	0,7%
Crimmitschau	8.690	8.527	-1,9%	12.880	12.478	-3,1%
Zwickauer Land (ohne Zwickau)	49.111	49.620	1,0%	70.005	69.953	-0,1%

Quelle: Angaben des Statistischen Landesamtes des Freistaats Sachsen

1.3.8 Sozialversicherungspflichtig Beschäftigte und Pendler

2011										
Kommune	insgesamt	Land-/ Forstwirtschaft, Fischerei		Produzierendes Gewerbe		Handel, Verkehr, Gastgewerbe		Sonstige Dienstleister		Pendler-saldo
	absolut	absolut	Anteil	absolut	Anteil	absolut	Anteil	absolut	Anteil	
Wilkau-Haßlau	2.925	3	0,1%	1.277	43,7%	559	19,1%	1.086	37,1%	-873
Wildenfels	731	96	13,1%	95	13,0%	181	24,8%	359	49,1%	-752
Werdau	5.419	61	1,1%	1.142	21,1%	1.419	26,2%	2.797	51,6%	-2.063
Reinsdorf	2.084	21	1,0%	751	36,0%	872	41,8%	440	21,1%	-1.082
Neukirchen/Pleiße	1.086	113	10,4%	358	33,0%	423	39,0%	192	17,7%	-548
Mülsen	1.603	60	3,7%	778	48,5%	347	21,6%	418	26,1%	-3.254
Lichtentanne	1.717	8	0,5%	399	23,2%	227	13,2%	1.083	63,1%	-843
Langenweißbach	372	0	0,0%	265	71,2%	49	13,2%	58	15,6%	-704
Langenbernsdorf	669	89	13,3%	288	43,0%	131	19,6%	161	24,1%	-859
Kirchberg, Stadt	1.968	13	0,7%	619	31,5%	384	19,5%	952	48,4%	-1.308
Hirschfeld	337	42	12,5%	128	38,0%	92	27,3%	75	22,3%	-181
Hartmannsdorf b. Kirchberg	317	79	24,9%	123	38,8%	72	22,7%	43	13,6%	-275
Hartenstein	1.066	19	1,8%	342	32,1%	450	42,2%	255	23,9%	-789

Fraureuth	1.273	54	4,2%	834	65,5%	139	10,9%	246	19,3%	-869
Dennheritz	233	106	45,5%	31	13,3%	53	22,7%	43	18,5%	-394
Crinitzberg	382	6	1,6%	177	46,3%	26	6,8%	173	45,3%	-384
Crimmitschau	6.759	49	0,7%	3.004	44,4%	1.334	19,7%	2.372	35,1%	39
Zwickauer Land (ohne Zwickau)	28.941	819	2,8%	10.611	36,6%	6.758	23,3%	10.753	37,1%	

Quelle: Angaben des Statistischen Landesamtes des Freistaats Sachsen

1.3.9 Entwicklung der sozialversicherungspflichtig Beschäftigten

Zwickauer Land: Entwicklung der SVP-Beschäftigten nach Wirtschaftszweigen (ohne Zwickau)					
	absolut		Anteil		Entwicklung
	2005	2011	2005	2011	2005-2011
Land-/Forstwirtschaft	1.024	819	3,4%	2,8%	-20,0%
Produzierendes Gewerbe	12.140	10.611	40,8%	36,7%	-12,6%
Handel, Verkehr, Gastgewerbe	6.187	6.758	20,8%	23,4%	9,2%
Dienstleister	10.380	10.753	34,9%	37,2%	3,6%
Gesamt	29.731	28.941	100,0%	100,0%	-2,7%

Quelle: Angaben des Statistischen Landesamtes des Freistaats Sachsen

1.3.10 Arbeitslosigkeit

2011							
Kommune	insgesamt	davon					
		unter 25 Jahre		55 Jahre und älter		Frauen	
	absolut	absolut	Anteil	absolut	Anteil	absolut	Anteil
Wilkau-Haßlau	531	37	7,0%	134	25,2%	282	53,1%
Wildenfels	148	14	9,5%	46	31,1%	71	48,0%
Werdau	1.372	103	7,5%	286	20,8%	696	50,7%
Reinsdorf	293	18	6,1%	86	29,4%	141	48,1%
Neukirchen/Pleiße	185	10	5,4%	54	29,2%	85	45,9%
Mülsen	389	32	8,2%	128	32,9%	198	50,9%
Lichtentanne	182	10	5,5%	60	33,0%	103	56,6%
Langenweißbach	95	7	7,4%	29	30,5%	45	47,4%
Langenbernsdorf	120	9	7,5%	38	31,7%	59	49,2%
Kirchberg, Stadt	384	29	7,6%	122	31,8%	194	50,5%
Hirschfeld	27	3	11,1%	9	33,3%	14	51,9%
Hartmannsdorf b. Kirchberg	34	3	8,8%	9	26,5%	13	38,2%
Hartenstein	156	12	7,7%	42	26,9%	82	52,6%
Fraureuth	205	13	6,3%	65	31,7%	105	51,2%
Dennheritz	37	2	5,4%	11	29,7%	21	56,8%
Crinitzberg	68	4	5,9%	24	35,3%	32	47,1%
Crimmitschau	1.375	92	6,7%	349	25,4%	706	51,3%
Zwickauer Land (ohne Zwickau)	5.601	398	7,1%	1.492	26,6%	2.847	50,8%

Quelle: Angaben der Agentur für Arbeit

1.3.11 Übersicht der Frei- und Hallenbäder

Name der Einrichtung	Kommune (Standort)
Sahnbad Crimmitschau	Crimmitschau
Freibad Fraureuth	Fraureuth
Freibad Hartenstein	Hartenstein
Freizeit und Erlebnisbad	Hartmannsdorf
Langenbach Waldbad	Langenweißbach
Koberbachtalsperre Freibad	Langenhessen
Freibad Leubnitz	Leubnitz
Erlebnisbad Mannichswalde	Crimmitschau
St. Niclas Freibad	Mülsen
Webalu Hallen- und Freibad Werdau	Werdau
Freibad Wilkau-Haßlau – Herbert Bad	Wilkau - Haßlau

Quelle: Angaben Regionalmanagement

1.3.12 Übersicht der Freizeiteinrichtungen

Name/ Art der Einrichtung	Kommune (Standort)
Eisstadion	Crimmitschau
Agrarhof Gospersgrün eG	Fraureuth/ Gospersgrün
Tierpark Hirschfeld – Minigolfanlage	Hirschfeld
Tiergehege	Crimmitschau Sahnepark
Burg Schönfels	Lichtentanne
Schloss Blankenhain	Crimmitschau
Schloss Wildenfels	Wildenfels
Burg Stein	Hartenstein
Textilmuseum	Crimmitschau
Prinzenhöhle	Crimmitschau
Dampfmaschinenmuseum	Werdau
Heimat – Bergbaumuseum	Reinsdorf
Wanderstützpunkt „Lochmühle“	Hirschfeld
Landschaftsschutzgebiete	Hartenstein/ Wildenfels
Natur und Bergbaupfad	Langenweißbach
Kalkbrennofen	Langenweißbach
Waldspielplatz	Langenweißbach

Quelle: Angaben Regionalmanagement

1.4 Ausgewählte Ergebnisse der Fragebogenaktion

Tabelle 1: Was verbinden Sie mit der Region Zwickauer Land? (Ergebnis Befragung Öffentlichkeit I (rot) und II (blau))



Tabelle 2: Was würden Sie als Stärken/Potenziale der Region bezeichnen? (Ergebnis Befragung Öffentlichkeit I (rot) und II (blau))



Tabelle 3: Was sind Schwächen der Region? (Ergebnis Befragung Öffentlichkeit I (rot) und II (blau))

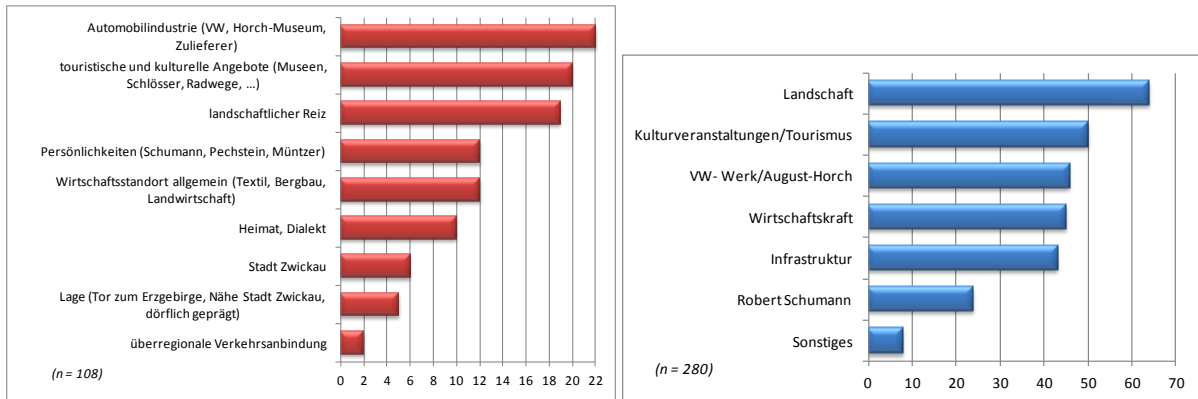

1.5 Organisationsstruktur

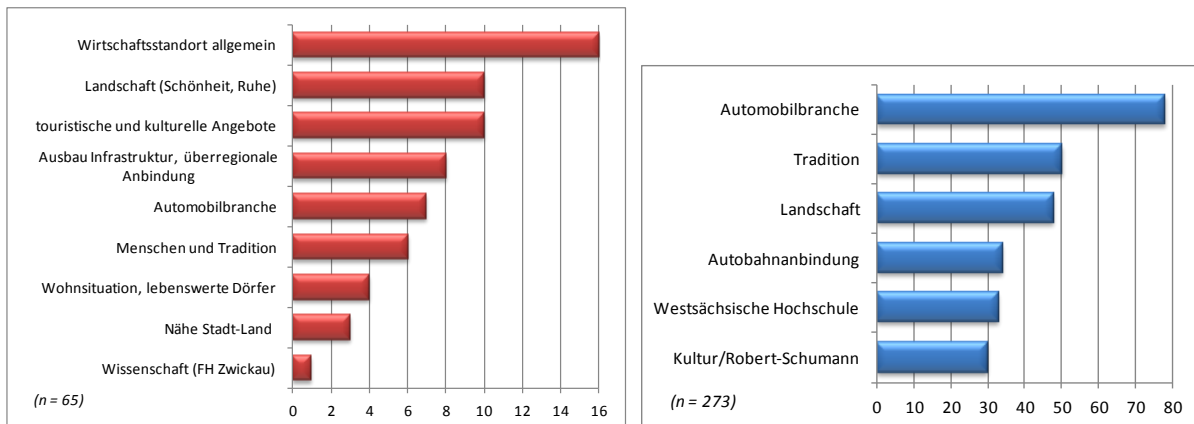
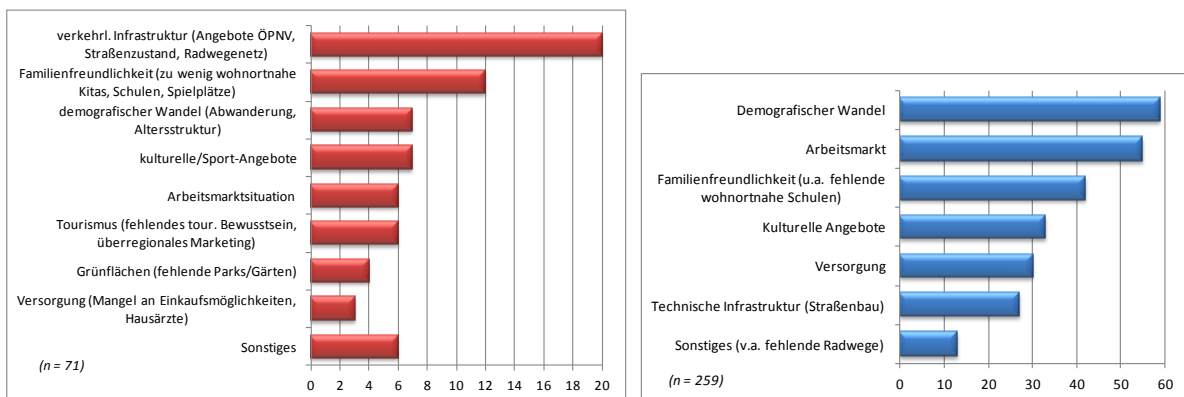
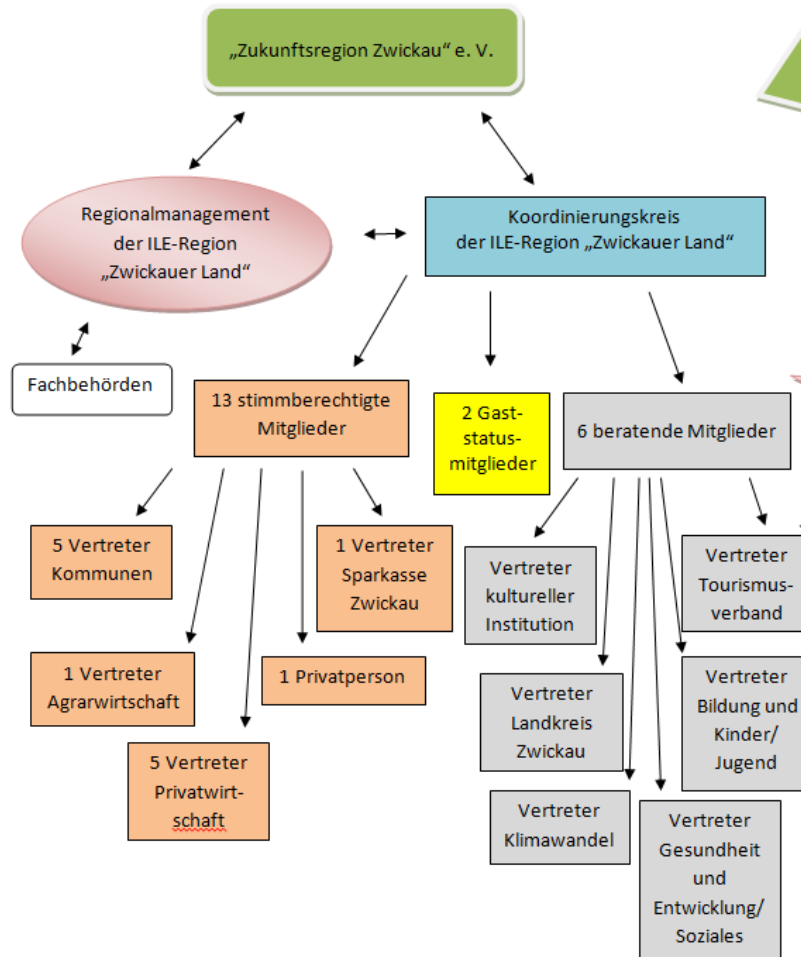

Ziel des Vereins ist die Unterstützung und Förderung einer integrierten und nachhaltigen Entwicklung in der ILE-Region Zwickau und Umgebung, in Zusammenarbeit der Städte und Gemeinden mit den vor Ort ansässigen Unternehmen, den Bürgerinnen und Bürgern, den Verbänden und Vereinen und Verwaltungen der Region. Mit einer engen Verknüpfung von Land- und Forstwirtschaft, Naturschutz, Arbeitsmarkt, Tourismus, Bildung, Kultur und Sozialem sollen regionale Probleme unter der Zielstellung von ILE gelöst werden. Zweck des Vereins ist die effektive Entwicklung des ländlichen Raums, neuer Formen der Energieversorgung von Maßnahme begleitenden Bildungs-, Marketing- und Öffentlichkeitsarbeiten. Schwerpunkte sind u. a. die Initiierung, Planung, Koordination und Steuerung von Maßnahmen in der ILE-Region „Zwickauer Land“, die Unterstützung von kommunalen Einrichtungen, Vereinen, Verbänden sowie Unternehmen und privaten Antragstellern bei der Verknüpfung und Herausbildung von Projekten. Mitglieder des Vereins sind ordentliche und fördernde Mitglieder sowie ehrenamtlich tätige. Der Verein ist Träger des Regionalmanagements.

Das Regionalmanagement übernimmt eine Dienstleistungsfunktion als Ideengeber, Berater, Moderator und Promoter. Ferner ist es zuständig für die Entwicklung von Visionen und Leitbildern, für die Koordination und Kooperation sowie Netzwerkbildung und dient als Impulsgeber für die Region.

Der Koordinierungskreis (KK) ist für den Vorschlag und die Bewertung von Projektideen im Rahmen der Umsetzung des Integrierten Ländlichen Entwicklungskonzeptes der Region „Zwickauer Land“ zuständig. Im Rahmen der Projektantragstellung entscheidet der KK als „Regionales Gremium“ auf Grundlage der Förderrichtlinie ILE in der jeweils geltenden Fassung des SMUL sowie ggf. weiterer Förderrichtlinien (z. B. ILE-Vorrang) über die Förderwürdigkeit von Projekten. Ferner sind die Gebietskulisse sowie Bewertungsbögen/Kriterien und die fachlichen und sachlichen Inhalte des Antrages ausschlaggebend für eine positive Begleitung bei der Umsetzung von Projekten (Votum). Ein positives Votum des KK ist Voraussetzung für einen Fördermittelantrag. Grundlage für die Entscheidung über die Projektanträge ist zudem das Ergebnis der Vorabstimmung mit dem LRA Zwickau, Amt für ländliche Entwicklung (ALE). Mit diesem legt der KK außerdem Zeitabläufe zur Abwicklung der regionalen Mittelbudgetierung fest. Die Mitglieder des KK sind ehrenamtlich tätig. Der KK wird in seiner Arbeit vom Regionalmanagement unterstützt.

1.6 Projektauswahl

1.6.1 Projektbewertungsbogen

Bewertungsbogen der ILE-Region "Zwickauer Land"				
KK-Sitzung am:				
Projekttitlel:				
Projektträger:				
Projektgesamtkosten:				
beantragte Fördersumme:				
Ergebnis:	geeignet:	<input type="checkbox"/>	Gesamtpunktzahl: (= Verknüpfung)	0
	ungeeignet:	<input type="checkbox"/>		
	Ergänzungen erforderlich:	<input type="checkbox"/>		
Erläuterungen zum Bewertungsschema:				
<p>Kategorie 1: Ein "Nein" eines einzelnen Punktes führt zur Ablehnung bzw. zur Vorstellung des Projektes zu einem späteren Zeitpunkt, da es sich hierbei um Grundvoraussetzungen handelt, welche für einen positiven Beschluss des Koordinierungskreises unbedingt erforderlich sind.</p> <p>Kategorie 2: Die Einstufung erfolgt anhand der strategischen Bedeutung des Projektes für die Erreichung der Entwicklungsziele des ILEK.</p> <p style="margin-left: 40px;">0 – keine Erfüllung des angegebenen Indikators 5 – teilweise Erfüllung des angegebenen Indikators 10 – hohe Erfüllung des angegebenen Indikators</p> <p>Das Bewertungsschema ist nicht endgültig und kann angepasst werden (Stand: Juli 2011).</p> <p>Kategorie 3: Hier können zusätzliche Punkte für besonders herausragende Merkmale des Vorhabens vergeben werden.</p> <p>Lt. Protokoll zur KK-Sitzung am 06.06.2011 ist - für einen positiven KK-Beschluss - eine Gesamtpunktzahl von mind. 50 Punkten zu erzielen.</p>				
1. Kategorie:				
Grundvoraussetzungen für positiven Projektbeschluss				
	Ja			Nein
1. Das Vorhaben wird in der ILE-Region "Zwickauer Land" umgesetzt	<input type="checkbox"/>			<input type="checkbox"/>
2. Das Projekt unterstützt die regionale Entwicklungsstrategie/leistet einen Beitrag zu mind. einem Entwicklungsziel des ILEK	<input type="checkbox"/>			<input type="checkbox"/>
3. Die Maßnahme ist mind. einem der Handlungsfelder zuzuordnen	<input type="checkbox"/>			<input type="checkbox"/>
4. Alle für einen KK-Beschluss erforderlichen Unterlagen liegen vor	<input type="checkbox"/>			<input type="checkbox"/>
5. Die Finanzierung des Projektes ist gesichert/schlüssig	<input type="checkbox"/>			<input type="checkbox"/>
6. Die Projektnachhaltigkeit ist nachvollziehbar dargestellt bzw. besitzt auch über die Förderdauer hinaus Entwicklungsperspektiven	<input type="checkbox"/>			<input type="checkbox"/>
7. Seitens der Kommune wurde das Projekt positiv bewertet	<input type="checkbox"/>			<input type="checkbox"/>
2. Kategorie:				
Indikatoren	0/5/10 Punkte			
Regionale Wertschöpfung: Das Projekt hat für die regionale Entwicklung eines Teilraumes der Region "Zwickauer Land" eine herausragende Bedeutung und leistet damit einen unmittelbaren Beitrag zur Erhöhung der regionalen Wertschöpfung.				
Modellhaftigkeit: Der vom Projekt begangene Weg ist zielführend für die gesamte Region "Zwickauer Land" oder zumindest für die Mehrzahl der beteiligten Kommunen und hat somit Modellcharakter für Nachbarregionen.				
Ressourcenrelevanz: Das Projekt beinhaltet Maßnahmen zur Förderung und Entwicklung erneuerbarer Energien.				
Kulturelle Relevanz: Das Projekt trägt zur Erhöhung der Attraktivität der Kulturlandschaft und somit zu deren besseren Inwertsetzung bei.				

Indikatoren	0/5/10 Punkte	
Netzwerke und Kooperation: Das Projekt ist mit anderen Projekten vernetzt bzw. unterstützt diese.		
Demografie: Das Projekt hat positive Wirkungen auf Folgen der demografischen Entwicklung und trägt zu mehr Familienfreundlichkeit in der Region bei. Durch die Umsetzung des Projektes werden junge Familien in der Region sesshaft.		
Gesamtpunktzahl: (=Verknüpfung)	0	
3. Kategorie:		
Zusätzliche Indikatoren	Zusatzpunkte	Bemerkungen
Innovationspotential/ Wirkung des Projektes - Lokale Wirkung = 0 Punkte - Regionale Wirkung = 5 Punkte - Wirkung auf ges. Region = 10 Punkte		
Das Projekt ist innovativ und beinhaltet neue Aspekte, die bisher in der Region nicht zum Einsatz gekommen sind. - Trifft nicht zu = 0 Punkte - Trifft zu = 10 Punkte		
Arbeitsplatzwirkung: Anzahl geschaffener oder gesicherter Arbeitsplätze - Keine Arbeitspl.-wirkung = 0 Punkte - 1-3 Arbeitsplätze = 5 Punkte - > 3 Arbeitsplätze = 10 Punkte		
Tourismus: Mit dem Projekt wird die touristische Attraktivität der Region erhöht. - Trifft nicht zu = 0 Punkte - Trifft zu = 10 Punkte		
Naturräumliche Relevanz: Das Projekt trägt zur Verschönerung des Ortsbildes sowie zum Erhalt und zur Verbesserung der Natur bei. - Trifft nicht zu = 0 Punkte - Trifft zu = 10 Punkte		
Relevanz für bestimmte soziale Gruppen: Das Projekt berücksichtigt die Bedürfnisse von Kindern, Jugendlichen und älteren Menschen. - Trifft nicht zu = 0 Punkte - Trifft zu = 10 Punkte		
In dem Projekt werden die Belange von Behinderten berücksichtigt. - Trifft nicht zu = 0 Punkte - Trifft zu = 10 Punkte		
Gesamtpunktzahl:	0	
Zusammenfassung:		
1. Kategorie: Grundvoraus. f. pos. Proj.-beschluss	erfüllt	nicht erfüllt
	<input type="checkbox"/>	<input type="checkbox"/>
2. Kategorie: Indikatoren (=Verknüpfung)	0	
3. Kategorie: zusätzliche Indikatoren (=Verknüpfung)	0	
Gesamtpunktzahl: (=Verknüpfung)	0	
_____	_____	
Datum	Unterschrift KK Mitglied	

1.6.2 Kriterienkatalog

Kriterienkatalog bzgl. Ausschlussverfahren zur Förderung vorliegender Projekte

Der Koordinierungskreis legte zu seiner 23. Sitzung am 09.07.2012 sowie zu seiner 29. Sitzung am 25.11.2013 folgende Kriterien bzgl. Ausschlussverfahren zur Förderung vorliegender Projekte fest:

- Förderung von Projekten mit Nutzung durch „junge Familien“
- Förderung vorwiegend erhaltenswerter historischer Bausubstanz
- Förderung von Projekten, die neue Arbeitsplätze schaffen
- Einmalige Förderung von Kirchen
- Keine Förderung von Abbrüchen
- Keine nachträglichen Kostenerhöhungen
- Sonderfälle

O. g. Kriterien gelten bis zum Bekanntwerden der neue RL ILE für die kommende Förderperiode 2014 bis 2020.

1.6.3 Rankingliste

Priorisierung nach Fördertatbeständen und Wertigkeiten (unter Berücksichtigung des Kriterienkataloges/KK - festgelegt am 09.07.2012)				ZUKUNFTS REGION ZWICKAU
Priorisierung nach RL-Kapiteln			Projektauswahl	
Priorität	Kapitel	Fördertatbestand	Projektauswahlkriterien	Pkt./Wertung
I	alle	alle	Maßnahmen/Projekte mit hoher regionaler Wertigkeit, die regionsübergreifend wirken	
II	H	H 1.2	Durchführung Regionalmanagement	4
		H 1.1	Erstellung, Errichtung, Fortschreibung ILEK	3
		H 1.4	Maßnahmen zur Vorbereitung, Studien	2
		H 1.5	Erfahrungsaustausch	1
III	B	B 1.2 Schaffung öffentlich zugänglicher, kleiner touristischer Infrastruktur	Schaffung von Arbeitsplätzen (Punkte pro Arbeitsplatz)	5 x
		B 1.3 Erweiterung von Beherbergungskapazitäten	Erhaltung von Arbeitsplätzen Erhöhung der touristischen Attraktivität der Region Barrierefreiheit	3 2 1
IV	E	Bauliche Maßnahmen zur Umnutzung oder Wiedernutzung ländlicher Bausubstanz, insbesondere für junge Familien	Junge Familien (KK 09.07.2012)	5
			Erhaltenswerte historische Bausubstanz, Denkmal (KK 09.07.2012)	4
			Wiedernutzung	3
V	A	A 1.1 Umnutzung nicht genutzter ländlicher Gebäude für eine wirtschaftliche Nutzung A 1.2 Umnutzung nicht genutzter ländlicher Gebäude für die Grundversorgung d. Bevölkerung mit Waren u. Dienstleistungen	Umnutzung	2
			Schaffung von Arbeitsplätzen (Punkte pro Arbeitsplatz)	5 x
			Erhaltung von Arbeitsplätzen	3
VI	C	C 1.1 Ausbau von Gemeindestraßen C 1.3 Neu- und Ausbau von innerörtlichen Plätzen C 1.4 Neu- u. Ausbau Gehwege u. Straßenbeleuchtung C 1.5 Ausbau von Gemeindeverbindungsstraßen	Dient der Grundversorgung mit Waren und Dienstleistungen	2
			Energetisch nachhaltig	1
			Gemeindeverbindungsstraße Gemeindestraße/Innerörtliche Erschließungsstraße Innerörtliche Plätze Gehwege und Straßenbeleuchtung	5 3 2 1
VII	G	G 1.1 Nichtgew. Grundvers. mit öffentl. zugänglicher Dienstleistung G 1.2 soziokulturelle Infrastruktur (Freianlagen, Spielplätze, G 1.3 ländliches Kulturerbe, Parkanlagen etc.	Projekt berücksichtigt Bedürfnisse von Kindern, Jugendlichen und älteren Menschen; generationenübergreifend	5
			Projekt trägt zur Erhöhung der Attraktivität der Kulturlandschaft bei	3
			Barrierefreiheit	2
VIII	A	A 1.3 Außensanierung von Betriebsgebäuden A 1.4.1 Ausstattungen von Gewerbe A 1.5 Außensanierung von land- und forstwirtsch. Betr.-geb.	Schaffung von Arbeitsplätzen (Punkte pro Arbeitsplatz)	5 x
			Erhaltung von Arbeitsplätzen	3
			Energetisch nachhaltig	2
IX	B	B 1.1 Entwicklung v. Tourismusdienstleistungen u. -marketing		
X	G	G 1.1.5 Modernisierung o. Neubau v. Schulgebäuden, Schulsporthallen, Schulsporthallenanlagen u. Kitas	lt. Festlegung vom 14.11.2011 größere Vorhaben vorrangig aus Sonderlöfen	
XI	A	A 1.4.2 Bedarfs- und Verfügbarkeitsanalysen zur Breitband- A 1.4.3 Ausbau Breitbandverbindungen A 1.4.4 Ausbau von lokalen Wärmenetzen	lt. Festlegung vom 14.11.2011 BB Phase 2 - vorrangige Förderung aus GAK-Mitteln	
XII	F	F 1.1 Maßnahmen zum Schutz vor wild abfließendem Wasser	Hochwasserschutz	
		F 1.2 Abbruch baulicher Maßnahmen	(lt. Kriterienkatalog ausgeschlossen)	